

For bremseklods se tegn. nr. NL. 46.

SITTELISTE NO. 42992		STYK	BETEGNING	STYKLISTE	PR. STYK	MODEL
1	6	Bremseklodser	Staal 32	912237		912237
2	6	Stilleskruer	Fløj	134	1560	134, 1560
3	6	Fløjmoeller 1/2"	"			Magasin
4	12	Split 4" x 30	"			
5	6	Skive 1/2" blank	"			Magasin
6	6	Fjeder se Teor. 9L-29.122 Mrk 9				
7	4	Splitbolte "	9L-29.941	"	32	
8	6	Afstandsrør	Sort søm	151	300	151, 300
9	4	Sikring 1 1/2"	Fløj	151	300	151, 300
10	12	Bolte se Tegn. 9L-29.958 Mrk 2				
11	2	Sikring 1 1/2"	Fløj	151	300	151, 300
12	2	Splitbolt se Tegn. 9L-29.941 Mrk 33				

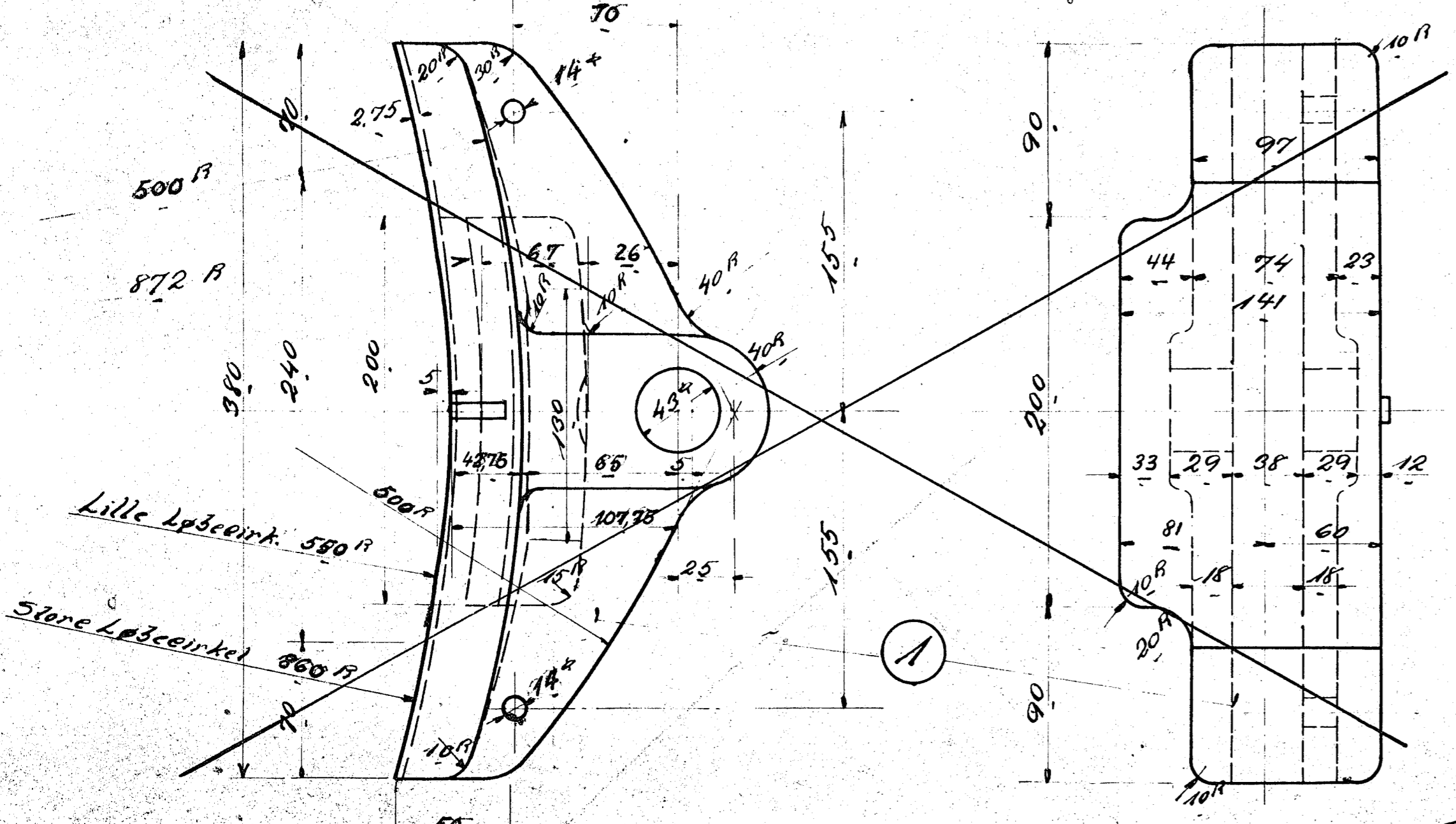

Kun for Bremseklodser til 2det Kæbelhjul.

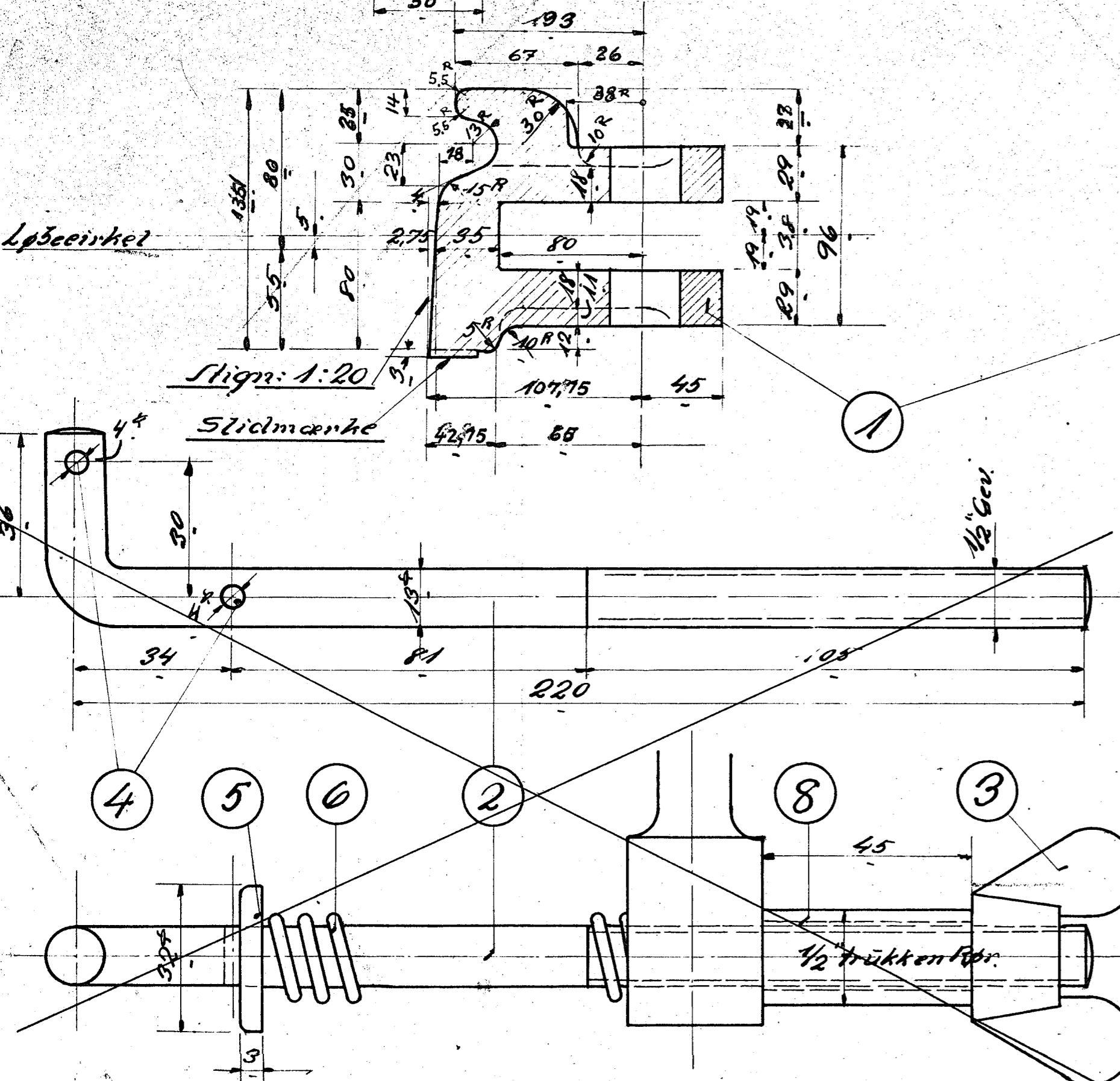
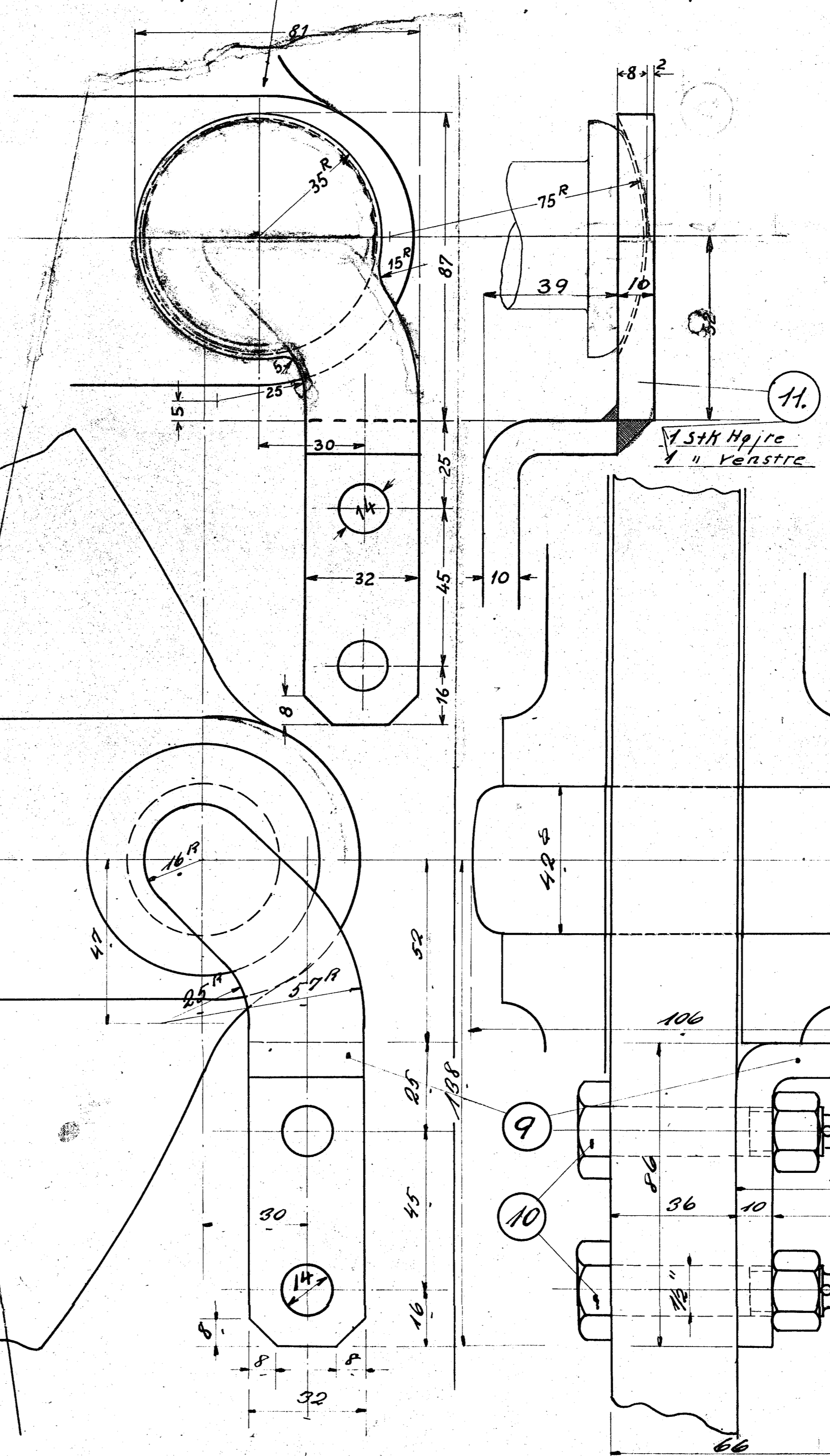

For stillepind se LON 22.38-5.

2 5th højre
2 " venstre

6" Mrk. 11 ændret 12/4-44.
α" fulkere. Neese 15/12-42

Bremseklods udg. A 19/5 57mm
Stillepind udg. B 19/5 57mm

Tegn. FRICHS
1:1 Nr. 9L-22.370L
1:2,5 Indr.
Date

Bremseklods med Sikring
og Stilleskrue

Dr. Janderlaka Litra Q

Q# 22